Programm Projektabend

Schüler denken Zukunft

17:00 Halle 11 Bühne **Eröffnung**

17:05 Halle 11 Bühne **Einführende Worte und Theaterauftritt DS12**

17.45 Räume H11 **Präsentation Projekte**

- Philosophische Momentaufnahmen Phy11
- Presseschau PB7-10
- Umweltkampagne PB11 Globalisierung
- Plädoyer Schulpflicht + Recht auf Freiheit PB11
  - **18:00 und 18:30 im Hörsaal (HS)**
- Facetten des Kunstunterrichts Ku8
- Mein erstes eigenes Tutorial 7
- Epochenprojekt “Prunk und Elend des Barock” De11
  - Schüler dichten: Sonettrezitation **18:15 HS**
- Hörstolpersteine Ge10
- Geformte Biologie: Modelle Auge/Zelle Bio8
- Facharbeiten
  - Bauchspeicheldrüsen-Krebs Bio 9
  - Facharbeit Zeichnen von geometrischen Konstruktionen und Funktionsgraphen Ma10
  - Frauen im alten Rom Ge9
- Erfahrungsbericht ‘Feuer’ Ch8
- Erinnerungskultur Ge12
- Kampagne gegen Rauchen (Zigarettenschachteln) + Vorführexperiment Nawi8
- Jugend forscht: Einfluss des Klimas auf Zelltypen Nawi9/10

18:00

18:30

18:15

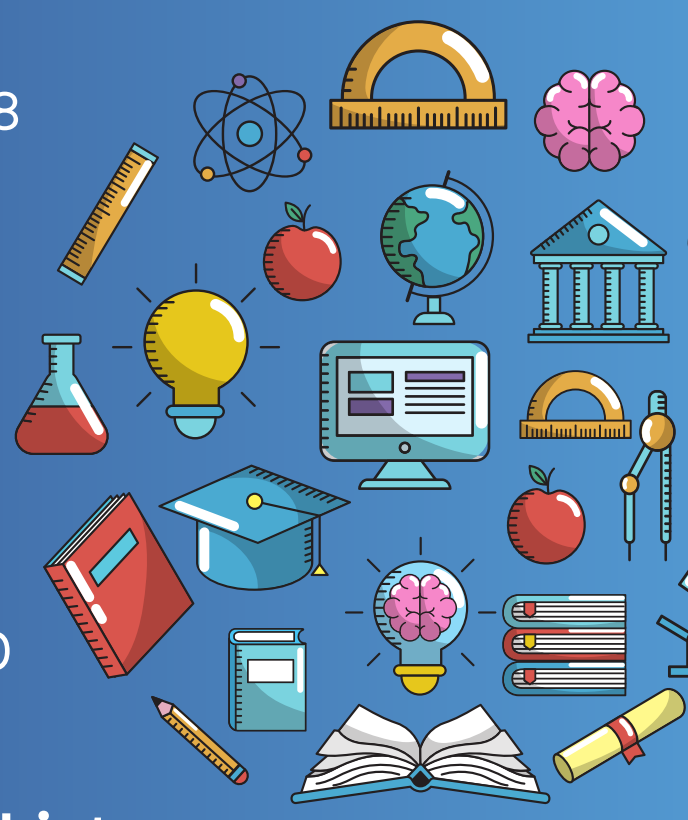

18:45 Halle 11 Bühne **Musikalische Darbietung**

18:55 Halle 11 Bühne **Verabschiedung**

LEONARDO DA VINCI CAMPUS